

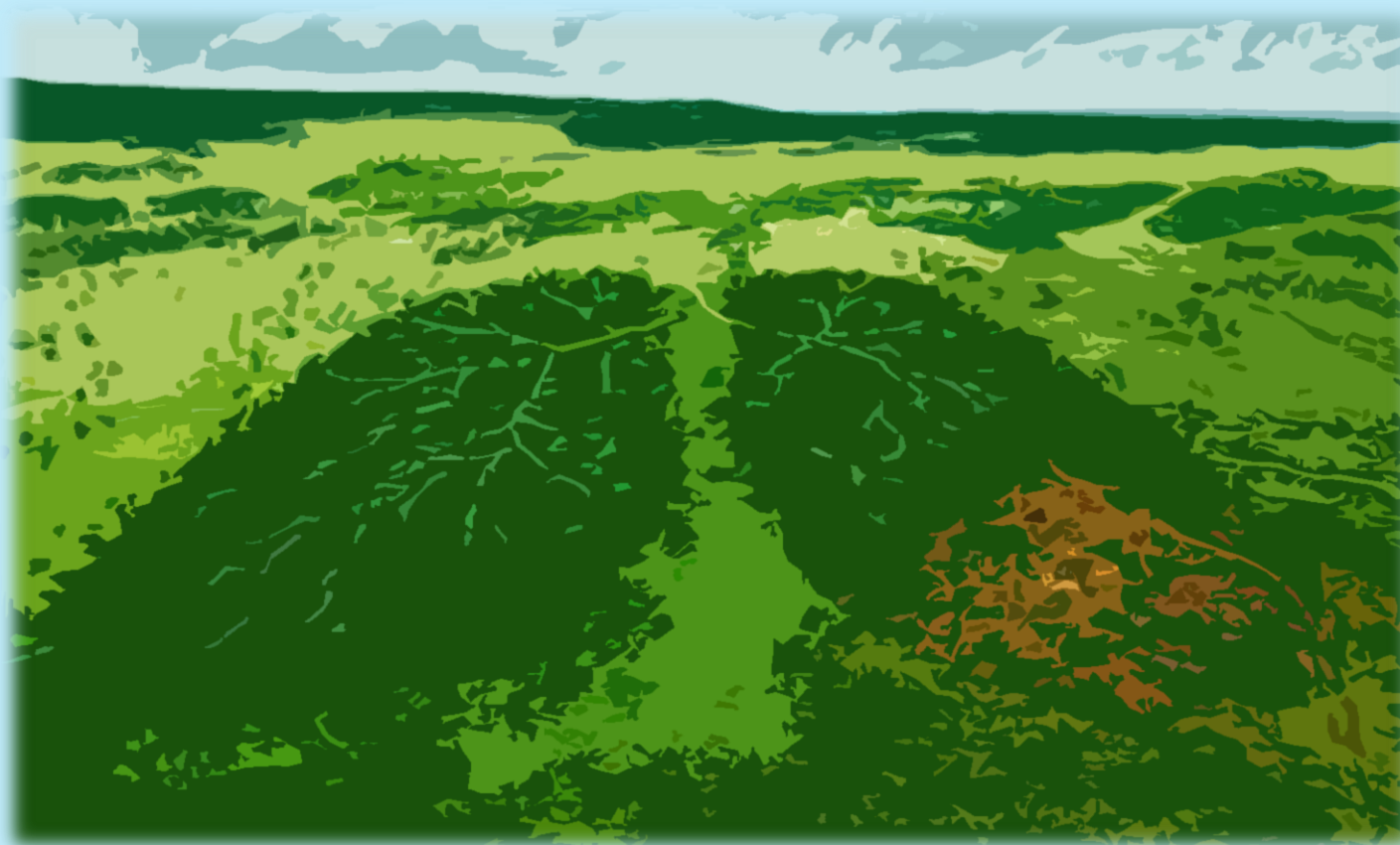

Problemas ambientales en Jalisco

2 de mayo de 2022



Un **problema ambiental** es una **alteración o modificación negativa** en el entorno, que afecta elementos naturales. Tiene un alcance que va de lo local a lo global.

Puede ser desapercibido o tolerado, sin la aparición de roles o movilizaciones que denoten una tensión.*

* Hunt, S. , Benford, R. y Snow, D. (2006). "Marcos de acción colectiva y campos de identidad en la construcción social de los movimientos", en Chihu Aquiles, (coord.), El análisis de los marcos en la sociología de los movimientos sociales, (1a ed., 1994). México: Miguel Ángel Porrúa.



Incendios forestales

Tala

25/04/2022. Se registró un incendio en el paraje Tiro al Blanco.



Zona de riesgo

San Pedro Tlaquepaque

29/04/2022. 550 viviendas ubicadas en el municipio se encuentran en zona de riesgo de inundación. 72% de las personas que habitan estos espacios han sido apercibidas al respecto. El peligro se reconoce principalmente en las inmediaciones de arroyo de Enmedio, arroyo Seco, la presa de Las Pintas y el vaso regulador El Chicharrón.

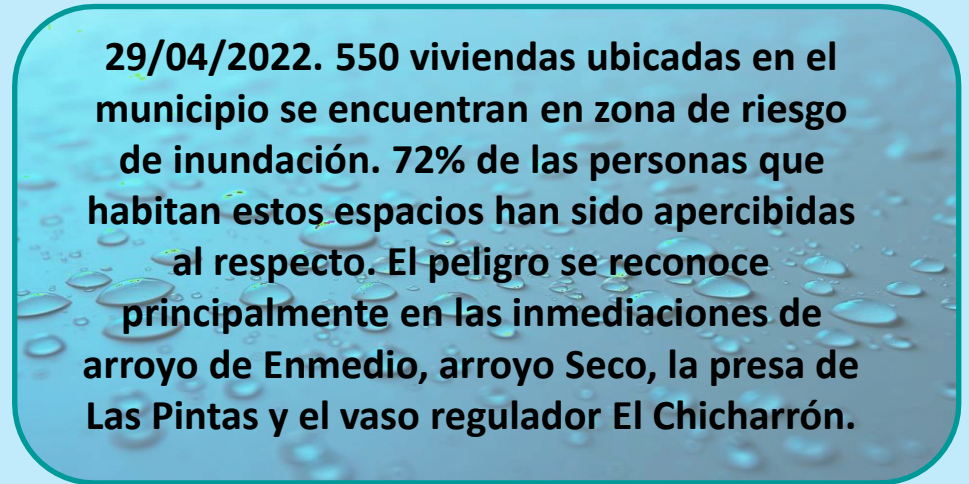



Escasez de agua

Jalisco

02/05/2022. La Comisión Nacional del Agua (Conagua) reconoció la existencia de condiciones de sequía, de moderada a severa, en 113 municipios de Jalisco. El estiaje impacta de forma más significativa en Chapala, Ameca, Tala, Lagos de Moreno, Tepatitlán y el área metropolitana de Guadalajara.

Desperdicio de agua

Área Metropolitana de Guadalajara

02/05/2022. El Sistema Intermunicipal de los Servicios de Agua Potable y Alcantarillado (SIAPA) reportó el incremento de 7 % en el consumo de agua de los hogares de municipios del área metropolitana de Guadalajara, en relación al año anterior, durante la temporada de estiaje.



ESTADÍSTICA

Problemas ambientales en Jalisco según categoría de registro (abril 2022)

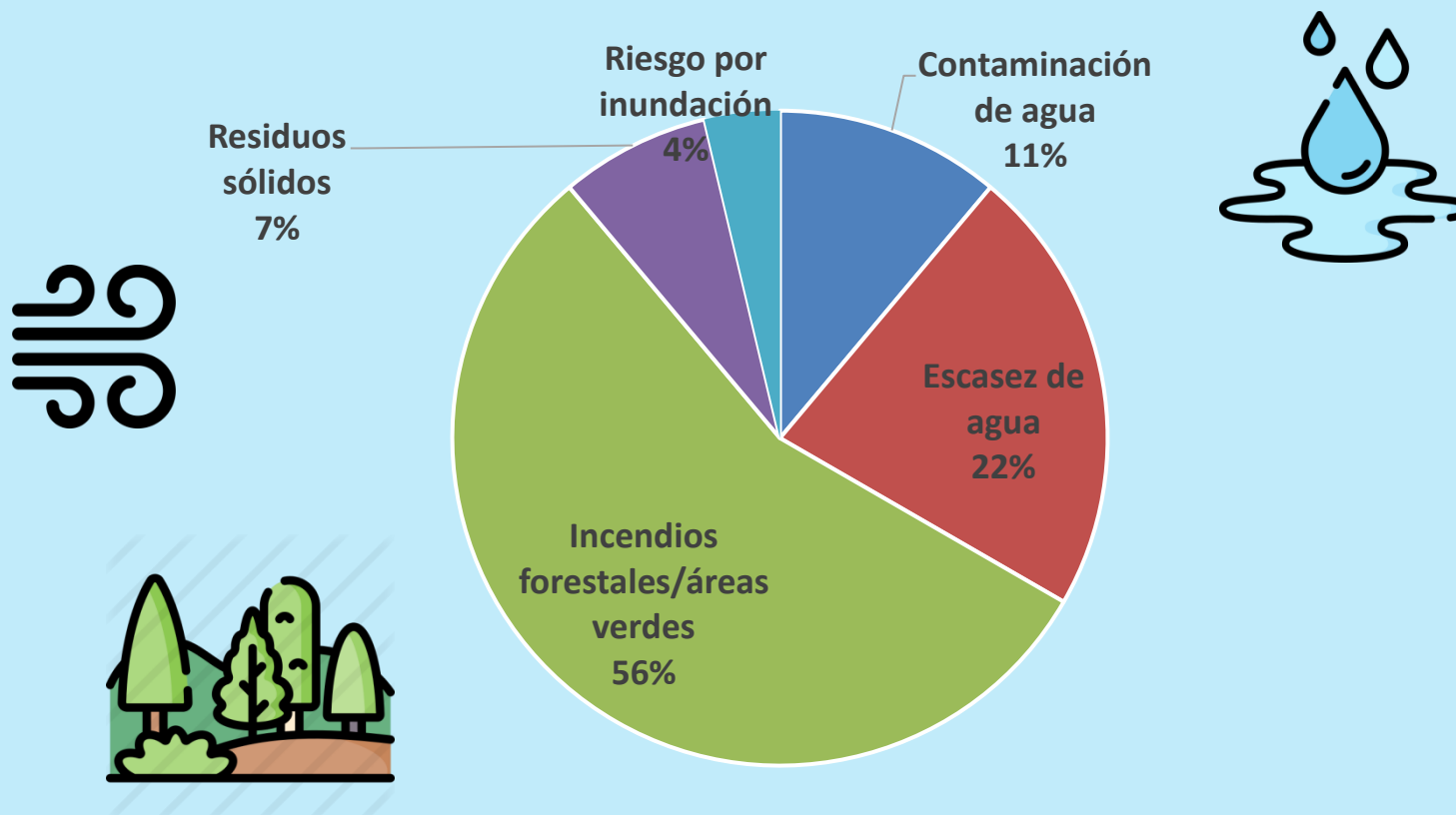

Fuente: registros en medios de comunicación monitoreados por la Unidad de Análisis y Contexto de la CEDHJ durante abril de 2022.